

sta
 arch. Dorian Dorì
 arch. Claudia Cerelli
 geom. Federico Bianchi
 Figline e Incisa Valdarno (FI) - 50063 - Vicolo Libri 1 - tel. 055 951140 - fax 055 9154926
 e-mail: studiotechnico@stad.it - Cod. Fisc. e P.IVA: 06639040481

Comune:
 - Pontassieve -

Realizzazione degli spogliatoi e servizi a corredo
 del campo sussidiario da realizzare nell'area
 sportiva di Pontassieve

Elaborato: Prospetti

Stato: Progetto

Proprietà: Comune di Pontassieve

Progettista: Studio tecnico associato Dorì

Rapp: 1:100

Tav. n° 5

Studio tecnico associato Dorì

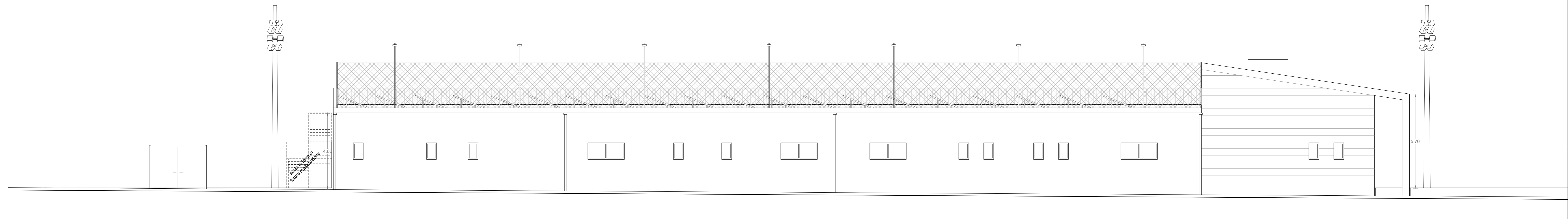

PROSPETTO SU LATO STRADA - Scala 1.100

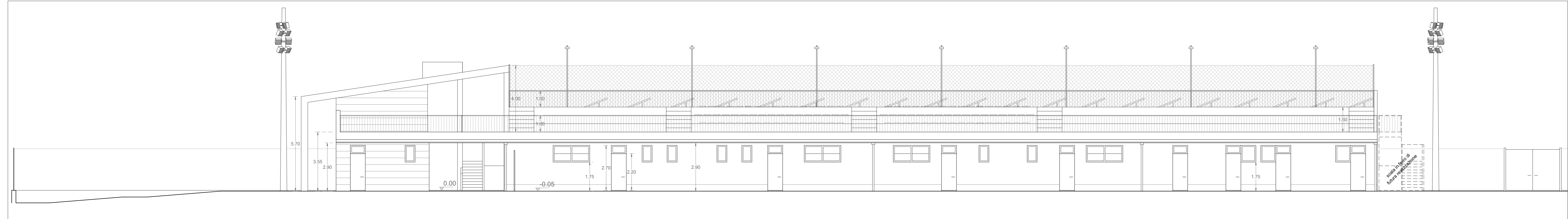

PROSPETTO SU LATO CAMPO - Scala 1.100

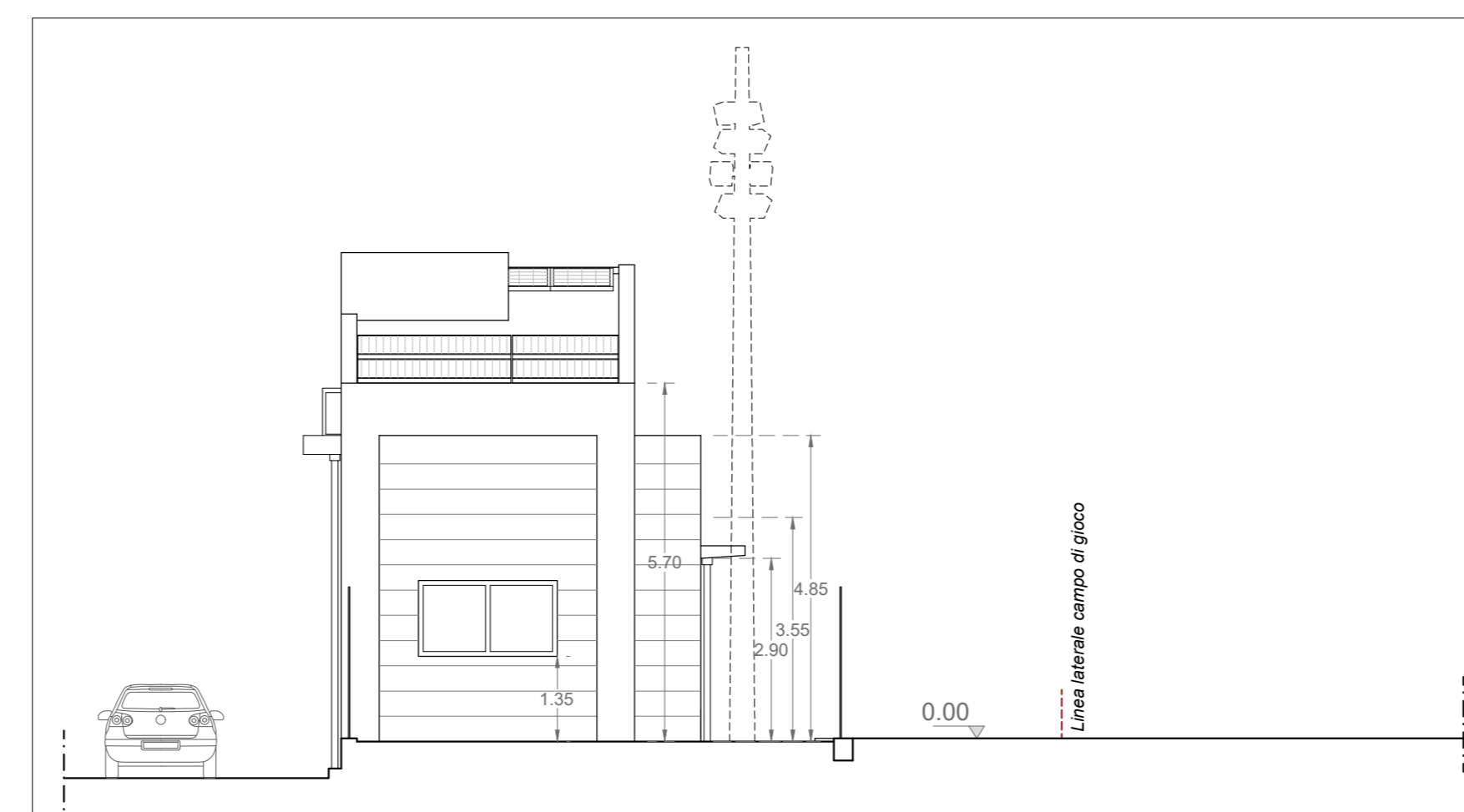

PROSPETTO INGRESSO VISITATORI - Scala 1.100

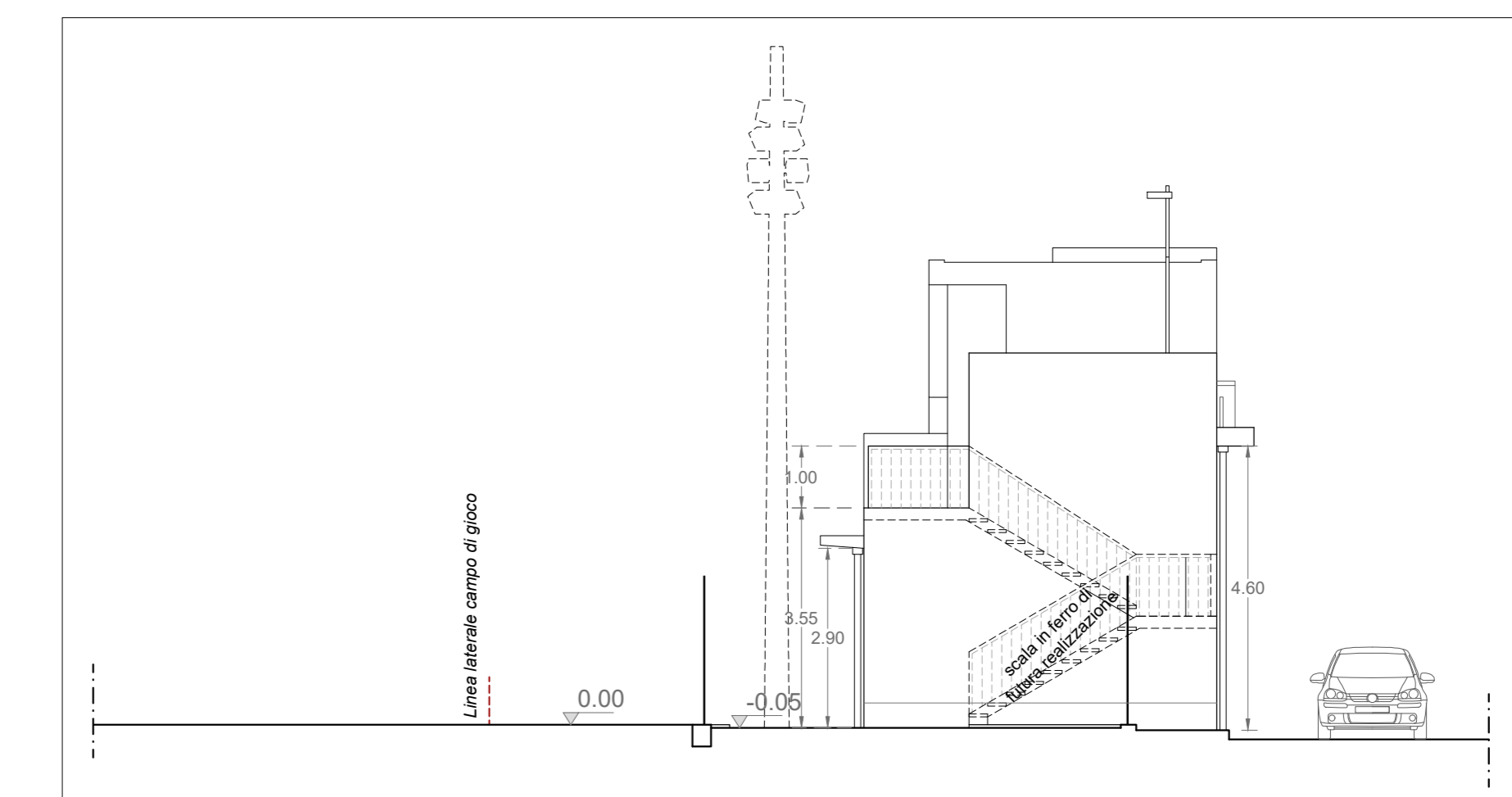

PROSPETTO INGRESSO ATLETI - Scala 1.100