sta D
arch. Doriano Dori
arch. Claudia Cerelli
geom. Federico Bianchi
Figline e Incisa Valdarno (Fi) - 50063 - Vicolo Libri,1- tel. 055.951140 - fax. 055.9154926
e-mail : studiotecnico@stad.191.it - Cod. Fisc. e P.IVA. 06639040481

Studio tecnico associato Dori

Comune:
- Pontassieve -

Realizzazione degli spogliatoi e servizi a corredo del campo sussidiario da realizzare nell'area sportiva di Pontassieve

Elaborato:	Schema della copertura - Linee vita
Stato:	Progetto
Proprietà:	Comune di Pontassieve
Progettista:	Studio tecnico associato Dori
Rapp: 1:100	Tav. n° 12

D.P.I. necessari

	IMBRACATURA (UNI - EN 361)
Dispositivo anticaduta principale	DISPOSITIVO DI TIPO GUIDATO SU SUPPORTO FLESSIBILE (UNI - EN 353.2) DISPOSITIVO RETRATTILE (UNI - EN 360)
Dispositivo anticaduta ausiliario	DOPPIO CORDINO LMAX 2.00 ml. (UNI - EN 354)

Procedure

Percorso	Il percorso di accesso alla copertura piana protetta avviene attraverso scala interna esistente fissa in C.A., si accede alla terrazza protetta. Dalla copertura piana protetta si accede alla copertura inclinata.
Accesso	Si accede alla copertura inclinata tramite scala portatile munita di ancoraggi alla parete e ganci di sicurezza.
Transito	Il transito in copertura è reso sicuro dalla presenza di un sistema anticaduta costituito da ancoraggi e dispositivi puntuali per limitare l'effetto pendolo e per operare in alcune zone in trattenuta.
Avvertenze	1. Non si dovrà operare in copertura in caso di pioggia, neve e/o vento forte. 2. E' ammessa la possibilità di arresto caduta di un operatore. L'area risulta raggiungibile entro i termini raccomandati (30 minuti) da parte di pubblico intervento (Vigili del fuoco e Ambulanza). Si prescrive comunque che i lavori siano sempre svolti in presenza di persone in grado di effettuare la chiamata di soccorso.

LEGENDA SISTEMI ANTICADUTA IN COPERTURA

COPERTURA caratteristiche	Copertura piana protetta da parapetto fisso Area non praticabile (pannelli fotovoltaici e pannelli solari termici) Linea di pendenza della falda rivolta verso il basso. P=Percentuale di pendenza - Lf= lunghezza di falda
PERCORSO DI ACCESSO alla copertura	Percorso orizzontale su copertura piana protetta. Scaletta
ACCESSO in copertura	A Punto di accesso su piano inclinato o orizzontale. *Accesso alla copertura mediante trabattello e scaletta*
TRANSITO in copertura	Ancoraggio strutturale - Palo
Valutazione dei RISCHI	Bordo raggiungibile da ponteggio
Dispositivi di sicurezza	Caschetto Guanti Scarpe antiscivolo Cordino doppio L= 2m Imbracatura Trabattello

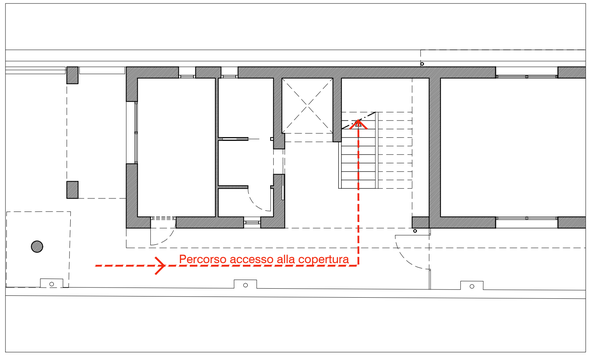

PAINO TERRA - ACCESSO ALLA COPERTURA - Scala 1.100

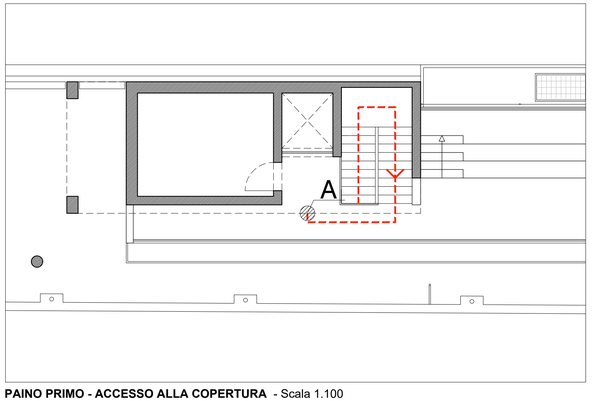

PAINO PRIMO - ACCESSO ALLA COPERTURA - Scala 1.100

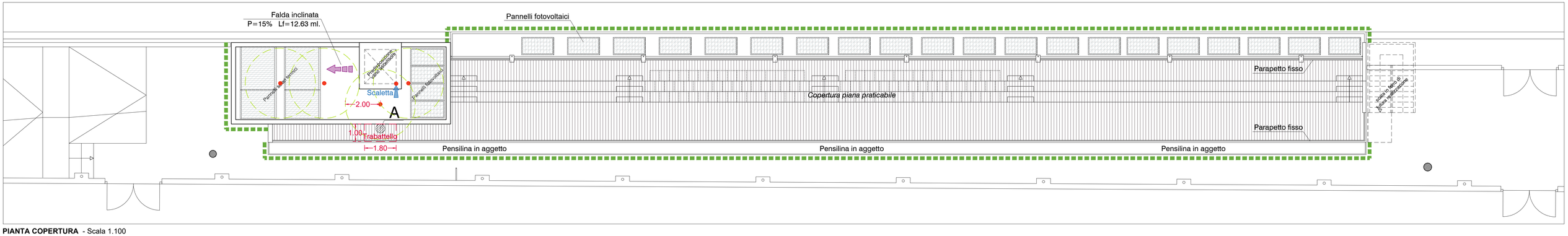

PIANTA COPERTURA - Scala 1.100