



**Comune di Pontassieve**  
*Area Governo del Territorio*  
Lavori Pubblici, Patrimonio, Sicurezza & Protezione Civile

---

## **LAVORI DI SOMMA URGENZA PER MESSA IN SICUREZZA STRADA COMUNALE VIA DI VALLE – PONTASSIEVE**

---

### **VERBALE DI SOMMA URGENZA**

---

A seguito della segnalazione pervenuta all'Ufficio Segreteria del Sindaco in data 03/03/2020 da parte di un cittadino residente in via di Valle, il quale riferiva il dissesto di un muro a retta stradale posto in via di Valle in prossimità di un nucleo Diocesano, il sottoscritto tecnico Responsabile Ufficio Manutenzione Patrimonio ha effettuato sopralluogo per la verifica dello stato dei luoghi.

Al momento del sopralluogo ho potuto constatare l'effettivo distacco del paramento murario in fondazione e elevazione in due punti differenti ma limitrofi sul medesimo tratto murario. Tale manufatto a retta stradale è posto sulla strada Comunale in via di Valle, precisamente a circa mt 50 dal nucleo della Diocesi in direzione Fiesole.

Si evidenzia la necessità di un intervento immediato che ripristini il consolidamento del muro affinché la carreggiata stradale non frani verso valle, anticipando una situazione di potenziale pericolo per gli utenti oltre ad una interruzione viabile.

Tenuto conto che tali lavori non possono essere eseguiti direttamente dal personale del Centro Operativo perché impegnati in altre segnalazioni e non dotati di idonei macchinari per la messa in sicurezza, si rende indispensabile provvedere con la massima urgenza all'esecuzione dei lavori occorrenti tramite ditta specializzata.

Visto l'art. 163 del D.Lgs. 50/2016.

### **D I C H I A R A**

che per l'esecuzione dei lavori di cui sopra, come meglio illustrati in premessa, ricorrono gli estremi di somma urgenza di cui all'art. 163 del D. Lgs. 18 aprile 2016 n. 50 e pertanto redige il presente verbale.

Ricorrendo i presupposti di cui sopra è stata interpellata ditta EDILCSOTRUZIONI E STRADE snc con sede in Via di Calcinaia, 47 - Rignano sull'Arno (FI), la quale si è dichiarata disponibile all'immediata esecuzione dei lavori, ricostruendo e rifondando il paramento murario con l'utilizzo di calcestruzzo armato e il riutilizzo delle pietre in loco.



La stima di spesa prevista per la realizzazione delle opere sopra descritte risulta pari ad € 14.000,00 oltre oneri fiscali (tot. € 17.080,00).

Pontassieve, 10 Marzo 2020

Il Tecnico incaricato  
**Geom. Davide Scopetani**

*Individuazione area intervento e allegato fotografico*

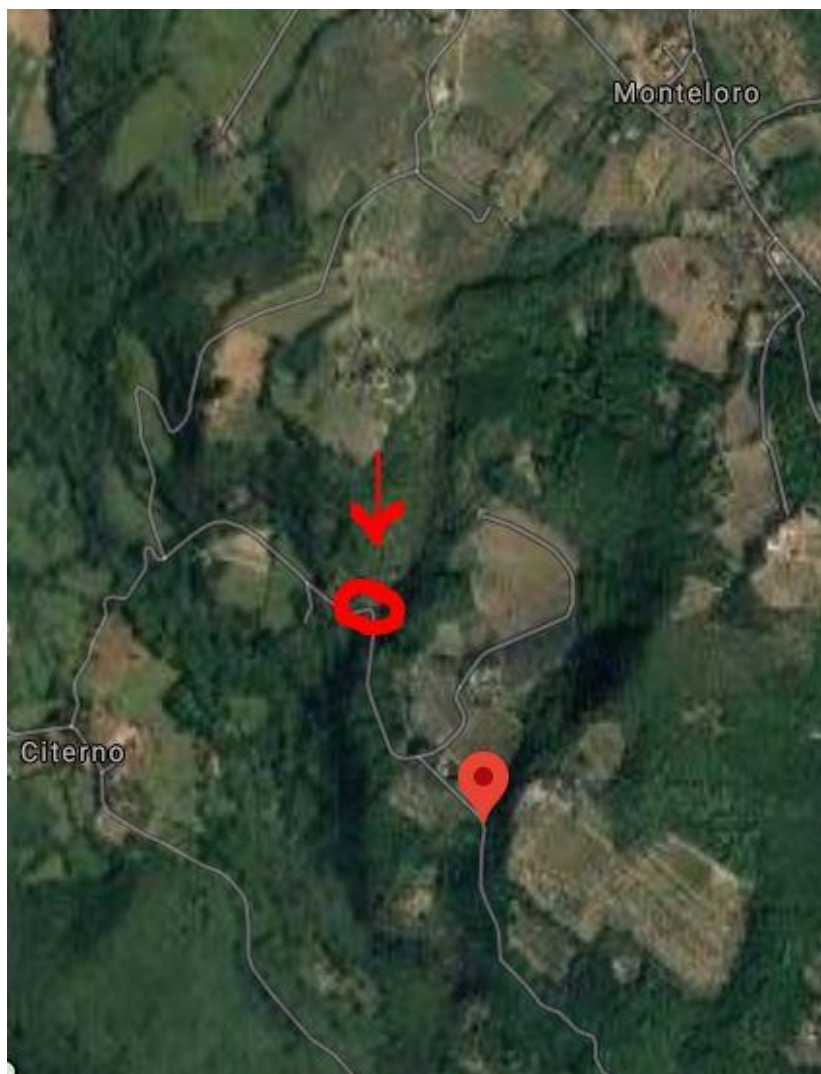





*Foto tratto 1*



*Foto tratto 2*

