

Ufficio provinciale di: FIRENZE - Territorio

Protocollo: 2015/146007

Data: 06/10/2015

Codice file PREGEO:

Pag. 1 di 2

**Dati generali del tipo**

Comune	PONTASSIEVE	Sez. Censuaria	
Foglio	94	Particelle	845,789
Tecnico	ANDREOLI NERI	Qualifica	ARCHITETTO
Provincia	FIRENZE		

**Esiti dell'aggiornamento censuario**

**Sintesi delle variazioni**

Di seguito si riportano i dati di approvazione che hanno determinato il corrispondente aggiornamento della Banca Dati:

**Frazionamento**

Operazione	Identificativo				Superficie			Lotti		Dati Censuari		R.D.	R.A.	Deduzioni	
	Originale		Provvisorio	Definitivo	m <sup>2</sup>			Natura	Provvisorio	Definitivo	Qualità	Classe	€		€
	principale	sub			ha	a	ca								
o	789	000			00000	08	33	SN			101	00	0,09	0,04	NO
s	789	000			00000	00	00				000				
c		000	a	895	00000	04	55	SN			000		0,05	0,02	NO
c		000	b	896	00000	03	78	SN			000		0,04	0,02	NO
o	845	000			00000	29	01	SN			150		0	0	NO
s	845	000			00000	00	00				000				
c		000	a	897	00000	22	91	SN			000		0	0	NO
c		000	b	898	00000	06	10	SN			000		0	0	NO

Ufficio provinciale di: FIRENZE - Territorio

Protocollo: 2015/146007

Data: 06/10/2015

Codice file PREGEO:

Pag. 2 di 2

---

*Dati generali del tipo*

---

Comune	PONTASSIEVE	Sez. Censuaria	
Foglio	94	Particelle	845,789
Tecnico	ANDREOLI NERI	Qualifica	ARCHITETTO
Provincia	FIRENZE		

---

**Estremi di approvazione del tipo**

---

Il presente TIPO FRAZIONAMENTO è stato redatto su estratto di mappa rilasciato dall'Ufficio con prot. n. 0141717/2015 del 29/09/2015 e viene approvato perché riconosciuto conforme alle norme vigenti

Protocollo n.:	<b>2015/FI0146007</b>	Data di approvazione: 06/10/2015
----------------	-----------------------	----------------------------------

Il Tecnico: **APPROVAZ. AUTOMATICA**  
Il Direttore dell'Ufficio: **DOTT. ING. STEFANO SANFELICE**  
(Responsabile del procedimento)

**Dati amministrativo contabili**

---

Ricevuta di cassa n.: 47637

Data di richiesta del servizio: 06/10/2015

Riscossi € 93.00 di cui € 28.00 per l'imposta di bollo riscossa in modo virtuale ed € 65.00 per tributi speciali catastali

Esito dell'aggiornamento cartografico - Atto di aggiornamento protocollo n. 2015/146007 del Tue 06 Oct 2015 00:00:00

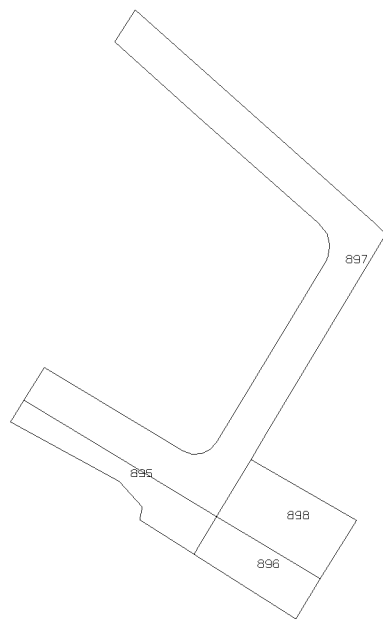

N=51900

E=5200

4 Particelle: 895,896,897,898

Comune: PONTASSIEVE  
Foglio: 94  
Richiedente: ANDREOLI NERI  
Scala originale: 1:2000  
Dimensione cornice: 534.000 x 378.000 metri  
Prot. n. 2015146007/ Oct  
6-Ott-2015 15:45:11