

---

**Dichiarazione sostitutiva dell'atto di notorietà**  
**(Art. 47 D.P.R. 28 dicembre 2000, n. 445)**

Il sottoscritto ARCHITETTO ANDREOLI NERI iscritto con il num. 2639 della provincia di FIRENZE, consapevole delle sanzioni penali richiamate dall'art. 76 del D.P.R. 28 dicembre 2000, n. 445, in caso di dichiarazioni mendaci, ai sensi e per gli effetti di quanto stabilito dall' art. 47 del medesimo decreto

**DICHIARA**

---

- Che il modello unico catastale, inoltrato per via telematica, è la rappresentazione informatica dei documenti cartacei originali sottoscritti dai soggetti obbligati, ai sensi del decreto del Ministro delle finanze del 19 aprile 1994, n. 701;

---

- Che il documento è stato depositato presso il Comune competente per territorio ai sensi dell'art. 30, comma 5 del D.P.R. 6 giugno 2001, n. 380 (ex art.18 L. 47/85);

---

- Che la presentazione dei documenti è effettuata su incarico dei soggetti obbligati.

**Dichiarazione sostitutiva di certificazioni**  
**(Art. 46 D.P.R. 28 dicembre 2000, n. 445)**

Il sottoscritto ARCHITETTO ANDREOLI NERI iscritto con il num. 2639 della provincia di FIRENZE, consapevole delle sanzioni penali richiamate dall'art. 76 del D.P.R. 28 dicembre 2000, n. 445, in caso di dichiarazioni mendaci, ai sensi e per gli effetti di quanto stabilito dall' art. 46 del medesimo decreto

**DICHIARA**

---

- Che la qualifica professionale, il numero di iscrizione all'albo e il collegio o l'ordine di appartenenza sono quelli indicati nella pagina - Informazioni generali - del documento.

- Di non essere destinatario di provvedimenti di sospensione dall'esercizio della professione o di cancellazione dall'albo professionale.

## Particelle

Comune: PONTASSIEVE Sez. Censuaria:  
Foglio: 0940 Particelle: 789,845

## Firma delle parti o loro delegati

Il/I sottoscritto/i dichiara/no di essere a conoscenza del contenuto del presente atto di aggiornamento

COMUNE DI PONTASSIEVE, PONTASSIEVE 01011320486

Firma \_\_\_\_\_

## Tecnico redattore

Tecnico: ANDREOLI NERI Qualifica: ARCHITETTO  
Provincia: FIRENZE N. iscrizione: 2639  
Cod. Fisc.: NDRNRE54B14D612D

luogo e data

timbro e firma

### Attestazione di avvenuto deposito

Si attesta che il presente atto di aggiornamento catastale è stato depositato presso questo Comune ai sensi del DPR 380/2001, art. 30, comma5.

luogo e data

timbro e firma



*Dati generali del tipo*

 Comune: PONTASSIEVE  
 Foglio: 0940  
 Tecnico: ANDREOLI NERI  
 Provincia: FIRENZE

 Sez. Censuaria:  
 Particelle: 789, 845  
 Qualifica: ARCHITETTO  
 N. iscrizione: 2639

**Modello censuario**
**Frazionamento**

Operazione	Identificativo						Superficie				Dati Censuari		Lotti	
	Sezione	Foglio	Originale		Provvisorio	Proposto	m <sup>2</sup>			Natura	Qualità	Classe	Provvisorio	Proposto
			principale	sub			ha	a	ca					
O		0940	789	000			00000	08	33	SN	101	00		
S		0940	789	000			00000	00	00		000			
C		0940		000	a	CCC	00000	04	55	SN	000			
C		0940		000	b	DDD	00000	03	78	SN	000			
O		0940	845	000			00000	29	01	SN	150			
S		0940	845	000			00000	00	00		000			
C		0940		000	a	AAA	00000	22	91	SN	000			
C		0940		000	b	BBB	00000	06	10	SN	000			

*Informazioni Complementari*

Ufficio provinciale di: FIRENZE

Protocollo n:

Data :

Codice file PRGEO: 2.600.535

Pag. 4 di 12

*Dati generali del tipo*

Comune: PONTASSIEVE  
Foglio: 0940  
Tecnico: ANDREOLI NERI  
Provincia: FIRENZE

Sez. Censuaria:  
Particelle: 789, 845  
Qualifica: ARCHITETTO  
N. iscrizione: 2639

**Proposta di aggiornamento cartografico:**

**Rappresentazione grafica**

*I punti di appoggio e le nuove linee da introdurre in mappa sono descritte nel LIBRETTO DELLE MISURE*

Scala 1 : 1000

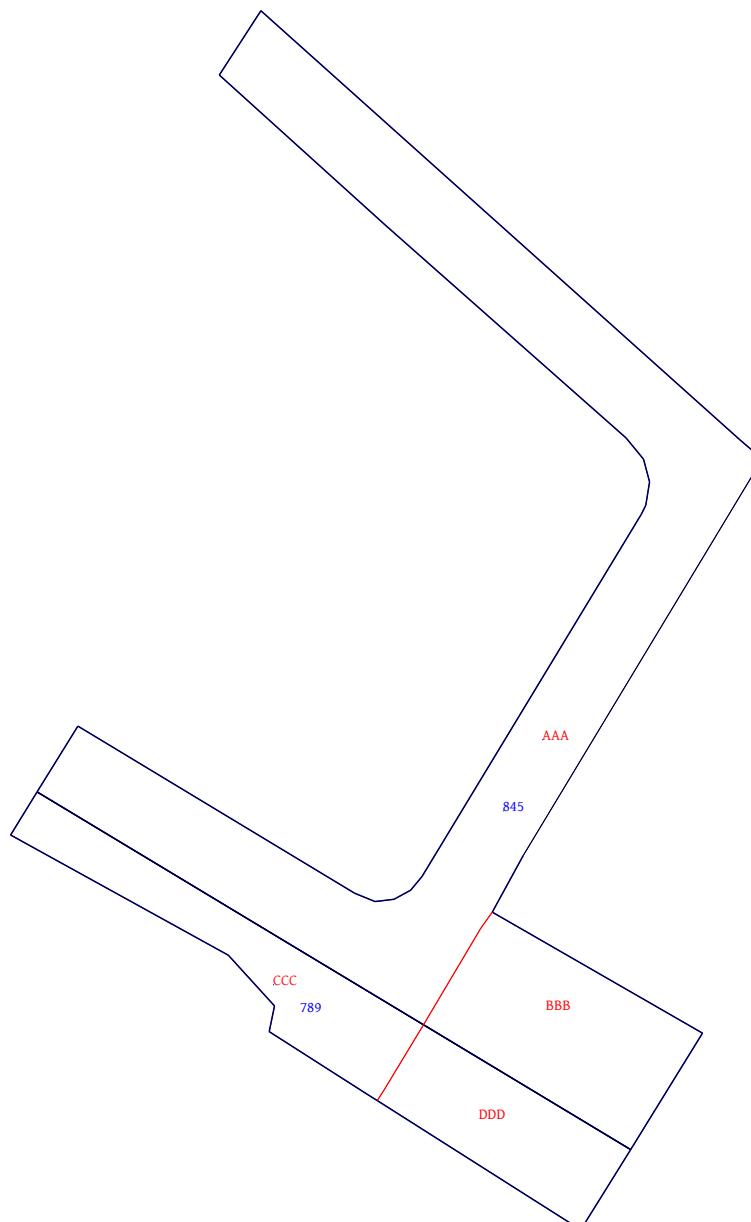

Ufficio provinciale di: FIRENZE

Protocollo n:

Data:

Codice file PREGEO: 2.600.535

Pag. 5 di 12

*Dati generali del tipo*

Comune:	PONTASSIEVE	Sez. Censuaria:	
Foglio:	0940	Particelle:	789,845
Tecnico:	ANDREOLI NERI	Qualifica:	ARCHITETTO
Provincia:	FIRENZE	N. iscrizione:	2639

**Proposta di aggiornamento cartografico:**
**Rappresentazione alfa-numerica**
*Estratto di mappa*

Rilasciato dall'UP di FIRENZE

Protocollo: FI0141717/2015      Data: 29/09/2015      Codice Riscontro: 7554222899456

8|1|51986.181|5426.383|  
 8|2|52038.592|5457.985|  
 8|3|52039.993|5456.391|  
 8|4|52041.256|5454.987|  
 8|5|52097.901|5391.626|  
 8|6|52089.414|5386.118|  
 8|7|52069.598|5408.113|  
 8|8|52041.422|5439.942|  
 8|9|52038.666|5442.302|  
 8|10|52035.597|5443.052|  
 8|11|52032.479|5442.581|  
 8|12|52031.357|5441.923|  
 8|13|51983.468|5412.974|  
 8|14|51981.611|5411.437|  
 8|15|51980.436|5409.256|  
 8|16|51980.164|5406.786|  
 8|17|51981.173|5404.086|  
 8|18|52003.275|5367.415|  
 8|19|51994.593|5362.087|  
 8|20|51947.303|5440.529|  
 8|21|51962.770|5450.050|  
 8|22|51978.759|5422.215|  
 8|23|51962.891|5392.806|  
 8|24|51954.420|5406.040|  
 8|25|51936.701|5434.003|  
 8|26|51988.894|5358.590|  
 8|27|51973.018|5387.381|  
 8|28|51966.281|5393.464|  
 7|23|1|2|3|4|5|6|7|8|9|10|NC|845|845|2773|  
 7|0|11|12|13|14|15|16|17|18|19|20|NC|  
 7|0|21|22|1|NC|  
 7|9|23|24|25|20|19|26|27|28|23|NC|789|789|850|  
 6|DITTA|789|COMUNE DI PONTASSIEVE, PONTASSIEVE|01011320486|Proprieta` per 1/1|  
 6|DITTA|845|COMUNE DI PONTASSIEVE, PONTASSIEVE|01011320486|Proprieta` per 1/1|  
 6|PARTICELLA|789|00|INCOLT PROD |833|850|0.09|0.04|SN|  
 6|PARTICELLA|845|00|INCOLT STER |2901|2773|0|0|SN|  
 6|PFCART|PF03/0940/G825|51992.603|5284.535|  
 6|PFCART|PF05/0940/G825|51860.730|5548.100|  
 6|PFCART|PF11/0940/G825|51990.540|5262.420|  
 6|PFCART|PF12/0940/G825|51778.620|5295.170|  
 6|DISTANZA|PF03/0940/G825|PF05/0890/G825|833.069|0.11843|199310011U|  
 6|DISTANZA|PF03/0940/G825|PF05/0940/G825|814.808|0.13726|199310011U|  
 6|DISTANZA|PF03/0940/G825|PF11/0940/G825|928.341|0.14392|199310011U|  
 6|DISTANZA|PF05/0890/G825|PF05/0940/G825|451.917|0.13583|199310011U|  
 6|DISTANZA|PF05/0890/G825|PF05/0940/G825|451.822|0.13021|1991128982|  
 6|DISTANZA|PF05/0890/G825|PF05/0940/G825|452.065|0.10878|199041902|  
 6|DISTANZA|PF05/0890/G825|PF05/0940/G825|451.884|0.0304|1997117884|  
 6|DISTANZA|PF05/0890/G825|PF05/0940/G825|451.418|0.02603|2003140841|  
 6|DISTANZA|PF05/0890/G825|PF11/0940/G825|213.609|0.00858|1999110686|  
 6|DISTANZA|PF05/0890/G825|PF11/0940/G825|213.594|0.0091|20003882|  
 6|DISTANZA|PF05/0890/G825|PF11/0940/G825|213.49|0.01827|2003140841|

Ufficio provinciale di: FIRENZE

Protocollo n:

Data:

Codice file PREGEO: 2.600.535

Pag. 6 di 12

**Dati generali del tipo**

Comune:	PONTASSIEVE	Sez. Censuaria:	
Foglio:	0940	Particelle:	789, 845
Tecnico:	ANDREOLI NERI	Qualifica:	ARCHITETTO
Provincia:	FIRENZE	N. iscrizione:	2639

**Proposta di aggiornamento cartografico:**
**Rappresentazione alfa-numerica**

6|DISTANZA|PF05/0890/G825|PF11/0940/G825|213.586|0.10576|199310011U|  
 6|DISTANZA|PF05/0890/G825|PF11/0940/G825|213.776|0.03824|2004106963U|  
 6|DISTANZA|PF05/0940/G825|PF05/0890/G825|452.042|0.00803|2013141038|  
 6|DISTANZA|PF05/0940/G825|PF05/0890/G825|452.025|0.12062|199015617|  
 6|DISTANZA|PF05/0940/G825|PF05/0890/G825|450.812|-1|199011146|  
 6|DISTANZA|PF05/0940/G825|PF05/0890/G825|452.025|-1|199028292|  
 6|DISTANZA|PF05/0940/G825|PF05/0890/G825|451.919|0.11026|1990151439|  
 6|DISTANZA|PF05/0940/G825|PF05/0890/G825|451.881|0.01414|199565937|  
 6|DISTANZA|PF05/0940/G825|PF05/0890/G825|451.914|0.11116|19965094|  
 6|DISTANZA|PF05/0940/G825|PF05/0890/G825|451.929|0.02267|1999105624|  
 6|DISTANZA|PF05/0940/G825|PF05/0890/G825|451.888|0.04371|199682770|  
 6|DISTANZA|PF05/0940/G825|PF05/0890/G825|451.881|0.09305|199565934|  
 6|DISTANZA|PF05/0940/G825|PF05/0890/G825|451.888|0.04371|199682772|  
 6|DISTANZA|PF05/0940/G825|PF11/0940/G825|313.343|0.00067|2015121665|  
 6|DISTANZA|PF05/0940/G825|PF11/0940/G825|313.272|0.01201|2004168470U|  
 6|DISTANZA|PF05/0940/G825|PF11/0940/G825|313.27|0.05524|199656942|  
 6|DISTANZA|PF05/0940/G825|PF11/0940/G825|313.271|0.04004|2004168470|  
 6|DISTANZA|PF05/0940/G825|PF11/0940/G825|313.301|0.01843|1999105624|  
 6|DISTANZA|PF05/0940/G825|PF11/0940/G825|313.343|0.0107|2012149285|  
 6|DISTANZA|PF05/0940/G825|PF12/0940/G825|267.353|0.00846|2012149285|  
 6|DISTANZA|PF05/0940/G825|PF12/0940/G825|267.423|0.0164|2004168470U|  
 6|DISTANZA|PF05/0940/G825|PF12/0940/G825|267.343|0.01547|201353898|  
 6|DISTANZA|PF05/0940/G825|PF12/0940/G825|267.396|0.00694|2013229169|  
 6|DISTANZA|PF05/0940/G825|PF12/0940/G825|267.452|0.04095|2004168470|  
 6|DISTANZA|PF11/0940/G825|PF05/0890/G825|213.701|0.01741|2004106963|  
 6|DISTANZA|PF11/0940/G825|PF05/0890/G825|213.558|0.03161|199682772|  
 6|DISTANZA|PF11/0940/G825|PF05/0890/G825|213.558|0.03161|199682770|  
 6|DISTANZA|PF11/0940/G825|PF05/0890/G825|213.559|0.10455|19965094|  
 6|DISTANZA|PF11/0940/G825|PF05/0890/G825|213.617|0.01673|1999105624|  
 6|DISTANZA|PF11/0940/G825|PF05/0890/G825|213.505|0.01673|2001188996|  
 6|DISTANZA|PF11/0940/G825|PF05/0940/G825|313.246|0.01597|200823070|  
 6|DISTANZA|PF11/0940/G825|PF05/0940/G825|313.288|0.02005|2003140841|  
 6|DISTANZA|PF11/0940/G825|PF05/0940/G825|313.36|0.01011|2001113150|  
 6|DISTANZA|PF11/0940/G825|PF05/0940/G825|313.322|0.10806|199310011U|  
 6|DISTANZA|PF11/0940/G825|PF05/0940/G825|313.298|0.01265|199854550|  
 6|DISTANZA|PF11/0940/G825|PF05/0940/G825|313.294|0.03661|199682770|  
 6|DISTANZA|PF11/0940/G825|PF05/0940/G825|313.294|0.03661|199682772|  
 6|DISTANZA|PF11/0940/G825|PF05/0940/G825|313.291|0.08452|19965094|  
 6|DISTANZA|PF11/0940/G825|PF12/0940/G825|215.28|0.00846|2012149285|  
 6|DISTANZA|PF11/0940/G825|PF12/0940/G825|215.346|0.03041|2004168470U|  
 6|DISTANZA|PF11/0940/G825|PF12/0940/G825|215.351|0.03785|2004168470|  
 6|DISTANZA|PF12/0940/G825|PF05/0890/G825|428.417|0.01476|2013141038|  
 6|DISTANZA|PF12/0940/G825|PF05/0940/G825|267.428|0.01994|2006155930|  
 6|DISTANZA|PF12/0940/G825|PF05/0940/G825|267.421|0.00781|2013141038|  
 6|DISTANZA|PF12/0940/G825|PF05/0940/G825|267.402|0.02053|20007511|  
 6|DISTANZA|PF12/0940/G825|PF05/0940/G825|267.408|0.03179|201039142|  
 6|DISTRORSIONE|1.5|  
 6|SCALAORIGINARIA|2000|  
 6|INQUADRAMENTO|52319.661000003|4990.2879999999|0.1693333333|0|0|0|

*Dati generali del tipo*

Comune:	PONTASSIEVE	Sez. Censuaria:	
Foglio:	0940	Particelle:	789,845
Tecnico:	ANDREOLI NERI	Qualifica:	ARCHITETTO
Provincia:	FIRENZE	N. iscrizione:	2639

**Proposta di aggiornamento cartografico: Rappresentazione alfa-numerica**

*Estratto di mappa aggiornato*

8|2002\*|51976.587|5420.813|  
8|1\*|51978.759|5422.215|  
8|PF06/0940/G825\*|51693.919|5800.486|  
8|2001\*|51955.236|5407.931|  
8|2\*|51953.777|5407.054|  
8|PF12/0940/G825\*|51778.081|5294.514|  
8|1000#|51963.829|5413.116|  
8|PF06/0890/G825\*|52358.468|5504.318|  
7|6|20%|1000#|NC|DDD|789|386|  
7|0|2001\*|2\*|RC|  
7|0|25%|20%|NC|  
7|10|28%|23%|24%|2\*|NC|CCC|789|463|  
7|0|2001\*|1000#|RC|  
7|0|19%|26%|27%|28%|NC|  
7|6|21%|1\*|NC|BBB|845|572|  
7|0|2002\*|1000#|RC|  
7|0|20%|21%|NC|  
7|23|1\*|1%|2%|3%|4%|5%|6%|7%|8%|9%|NC|AAA|845|2201|  
7|0|10%|11%|12%|13%|14%|15%|16%|17%|18%|19%|NC|  
7|0|1000#|NC|  
7|0|2002\*|1\*|RC|

Ufficio provinciale di: FIRENZE

Protocollo n:

Data:

Codice file PRGEO: 2.600.535

Pag. 8 di 12

---

*Dati generali del tipo*

---

Comune:	PONTASSIEVE	Sez. Censuaria:	
Foglio:	0940	Particelle:	789,845
Tecnico:	ANDREOLI NERI	Qualifica:	ARCHITETTO
Provincia:	FIRENZE	N. iscrizione:	2639

---

0|05102015|55|G825|0940|845,789|ANDREOLI NERI|ARCHITETTO|FIRENZE|  
9|80|10|100|5000|PRGEO 10.00-G,Stda 2.03|FR|rilievo eseguito con GPS|  
1|0001|4521078.99,911592.45,4391029.51|0.000|  
6|L2|02032015-09:52|25022015-12:00|RTK|PDOP=1|  
2|2001|2.633,-34.126,5.568|0.000,0.000,0.000,0.000,0.000,0.000|PDOP=1|0|  
2|2002|-14.092,-24.312,21.251|0.000,0.000,0.000,0.000,0.000,0.000|PDOP=1|0|  
2|2003|-25.986,-16.215,34.965|0.000,0.000,0.000,0.000,0.000,0.000|PDOP=1|0|  
2|PF06/0890/G825|-285.620,6.930,300.785|0.000,0.000,0.000,0.000,0.000,0.000|PDOP=1|0|  
2|PF06/0940/G825|103.824,386.186,-182.823|0.000,0.000,0.000,0.000,0.000,0.000|PDOP=1|0|  
2|PF12/0940/G825|141.555,-122.189,-125.656|0.000,0.000,0.000,0.000,0.000,0.000|PDOP=1|0|  
4|2002|2003|0|\*S\*|  
5|1|2.60|0.00|  
4|2001|2002|0|\*S\*|  
5|2|-1.80|0.00|  
7|4|2|2001|2002|1|RC|  
8|PF12/0940/G825|51778.000000|5295.000000|52|spig. recinzione|  
8|PF12/0940/G825|77.466000|04|quota a terra|  
8|PF06/0940/G825|51694.000000|5800.000000|52|sf|  
8|PF06/0940/G825|84.019000|04|quota a terra su marciapiede|  
8|PF06/0890/G825|52358.000000|5505.000000|52|spigolo sud-ovest|  
8|PF06/0890/G825|86.248000|04|piano di campagna|



---

*Dati generali del tipo*

---

Comune:	PONTASSIEVE	Sez. Censuaria:	
Foglio:	0940	Particelle:	789,845
Tecnico:	ANDREOLI NERI	Qualifica:	ARCHITETTO
Provincia:	FIRENZE	N. iscrizione:	2639

---

*DICHIARAZIONI TECNICHE*

**Il sottoscritto professionista ANDREOLI NERI dichiara che:**

*- Il rilievo è stato effettuato in Zona Extraurbana pianeggiante o parzialmente ondulata -*

Le particelle di superficie inferiore a 2000 mq non sono state rilevate integralmente in quanto i confini non sono materializzati interamente e la committenza non ne ha richiesto la materializzazione.

Ufficio provinciale di: FIRENZE

Protocollo n:

Data:

Codice file PRGEO: 2.600.535

Pag. 10 di 12

---

*Dati generali del tipo*

---

Comune:	PONTASSIEVE	Sez. Censuaria:	
Foglio:	0940	Particelle:	789, 845
Tecnico:	ANDREOLI NERI	Qualifica:	ARCHITETTO
Provincia:	FIRENZE	N. iscrizione:	2639

---

La presente relazione tecnica è relativa al Tipo di Frazionamento redatto al fine di aggiornare gli atti e le mappe catastali a seguito delle variazioni avvenute sulle particelle 845 e 789 del foglio di mappa 94 del Comune di Pontassieve. Il rilievo è stato eseguito con strumentazione topografica GPS (modello LEICA GS09) con appoggio ai seguenti punti fiduciali:

- PF06/0890/G825 corrispondente allo spigolo sud ovest del fabbricato identificato nella particella 150;
- PF06/0940/G825 corrispondente allo spigolo sud del fabbricato identificato nella particella 24;
- PF12/0940/G825 corrispondente allo spigolo sud della recinzione identificata nella particella 223.

Trattasi di inserimento in mappa di una nuova dividente al fine di individuare quattro lotti di terreno identificati da nuovi numeri di particella.

Firma per conto del Comune di Pontassieve il sig. Alessandro Degl'Innocenti nato a Firenze il 4/10/1951 C.F.: DGL LSN 51R04 D612 E.

Ufficio provinciale di: FIRENZE

Protocollo n:

Data :

Codice file PRGEO: 2.600.535

Pag. 11 di 12

*Dati generali del tipo*

Comune: PONTASSIEVE  
Foglio: 0940  
Tecnico: ANDREOLI NERI  
Provincia: FIRENZE

Sez. Censuaria: 789,845  
Particelle: ARCHITETTO  
Qualifica: 2639  
N. iscrizione:

Scala 1 : 4000

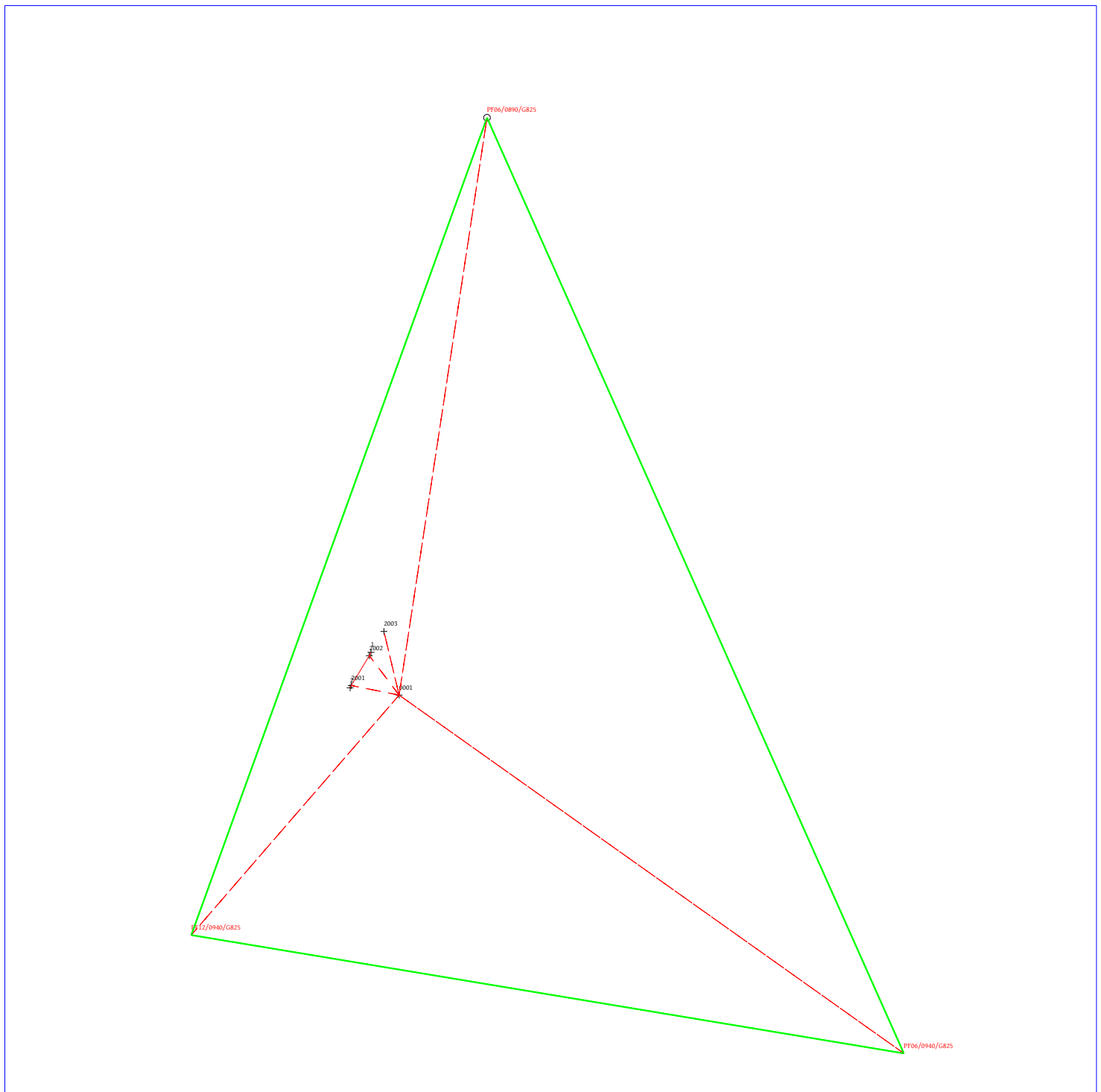

Ufficio provinciale di: FIRENZE

Protocollo n:

Data :

Codice file PRGEO: 2.600.535

Pag. 12 di 12

*Dati generali del tipo*

Comune: PONTASSIEVE  
Foglio: 0940  
Tecnico: ANDREOLI NERI  
Provincia: FIRENZE

Sez. Censuaria:  
Particelle: 789,845  
Qualifica: ARCHITETTO  
N. iscrizione: 2639

Scala 1 : 200

