

ELABORATO PLANIMETRICO

Compilato da:
Vigliotti Francesco

Iscritto all'albo:
Ingegneri

Prov. Firenze

N. 06612

**Agenzia delle Entrate
CATASTO FABBRICATI
Ufficio Provinciale di
Firenze**

Comune di Pontassieve

Sezione: Foglio: 100

Particella: 120

Protocollo n. FI0197217 del 10/12/2014

Tipo Mappale n. del

Dimostrazione grafica dei subalterni

Scala 1 : 500

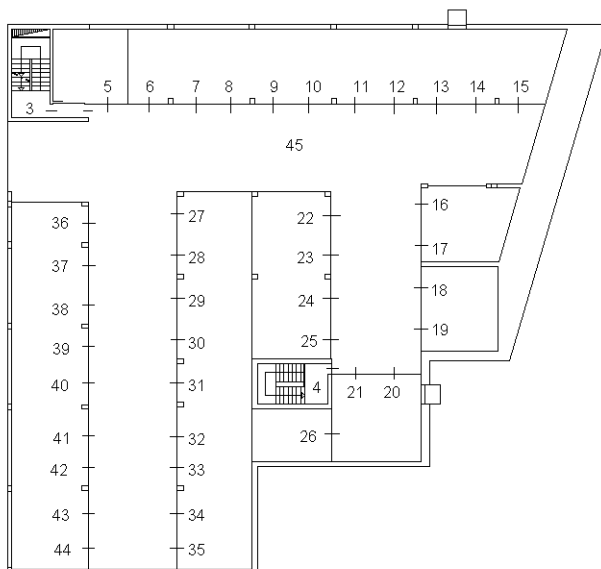

PIANO SEMINTERRATO

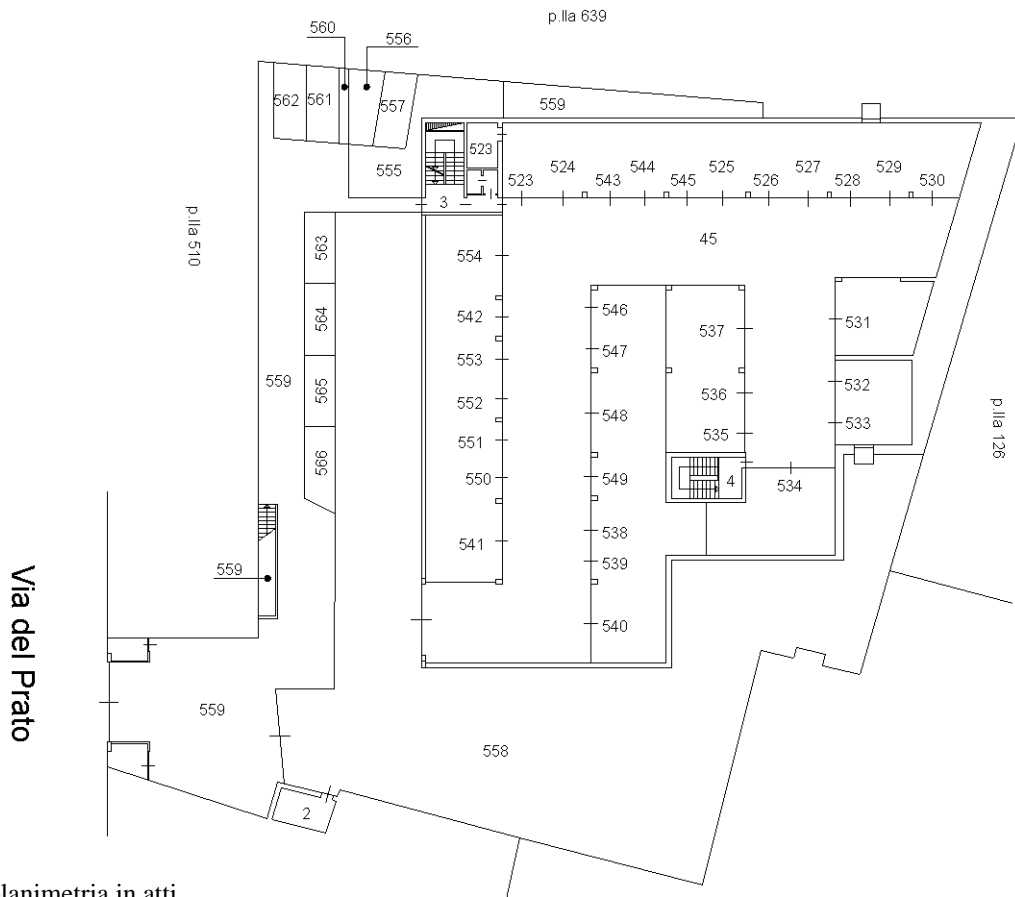

Ultima planimetria in atti

Data: 06/10/2017 - n. T216623 - Richiedente: Telematico

Totale schede: 2 - Formato di acquisizione: A4(210x297) - Formato stampa richiesto: A4(210x297) - Fattore di scala non utilizzabile

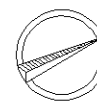

Agenzia delle Entrate
CATASTO FABBRICATI
Ufficio Provinciale di
Firenze

ELABORATO PLANIMETRICO

Compilato da:
Vigliotti Francesco

Iscritto all'albo:
Ingegneri

Prov. Firenze

N. 06612

Comune di Pontassieve

Sezione: Foglio: 100

Particella: 120

Protocollo n. FI0197217 del 10/12/2014

Tipo Mappale n. del

Dimostrazione grafica dei subalterni

Scala 1 : 500

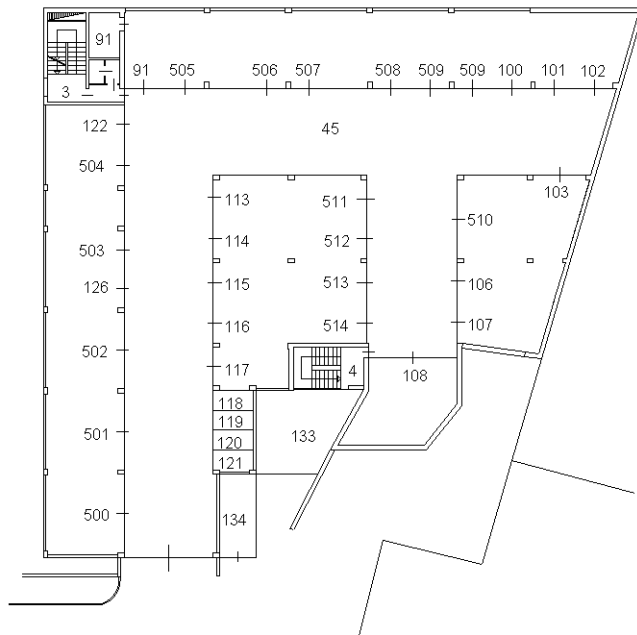

PIANO PRIMO

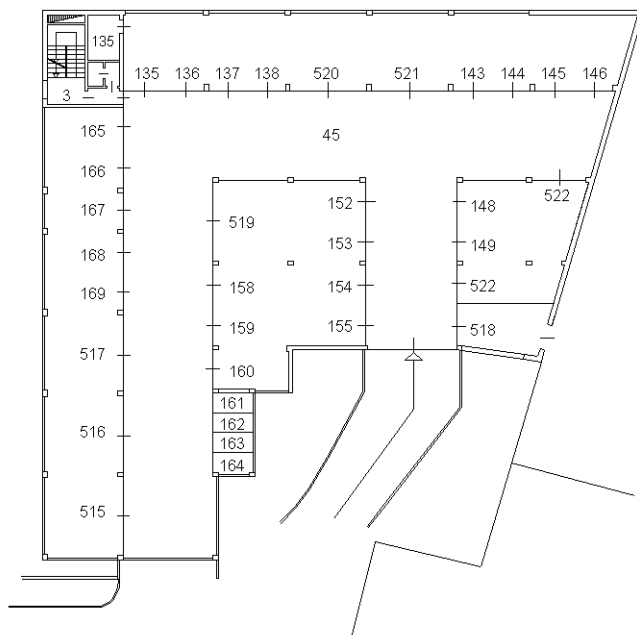

PIANO SECONDO



Nord

Ultima planimetria in atti