



N=50800

E=8800

1 Particella: 120

Comune: PONTASSIEVE
Scala originale: 1:1000
Foglio: 100
Dimensione cornice: 267.000 x 189.000 metri

2-Nov-2017 14:16:30
Prot. n. T194385/2017

Visura per soggetto limitata ad un comune

Situazione degli atti informatizzati al 09/10/2017

| | |
|-----------------------------|---|
| Dati della richiesta | Denominazione: GAVIA S.R.L. |
| Soggetto individuato | Fabbricati siti nel comune di PONTASSIEVE (Codice: G825) Provincia di FIRENZE GAVIA S.R.L. con sede in MILANO C.F.: 03163970159 |

1. Unità Immobiliari site nel Comune di PONTASSIEVE(Codice G825) - Catasto dei Fabbricati

| N. | DATI IDENTIFICATIVI | | | | DATI DI CLASSAMENTO | | | | | | | ALTRE INFORMAZIONI | |
|----|---------------------|--------|------------|-----|---------------------|---------------|--------------------|--------|-------------------|-------------------------|---------|---|----------------|
| | Sezione Urbana | Foglio | Particella | Sub | Zona Cens. | Micro Zona | Categoria | Classe | Consistenza | Superficie Catastale | Rendita | Indirizzo Dati derivanti da | Dati ulteriori |
| 1 | | 100 | 124 | 503 | | | lastrico solare | | 50 m ² | | | VIA LORENZO GHIBERTI n. 133 piano: S1-T; VARIAZIONE TOPONOMASTICA del 16/12/2016 protocollo n. FI0172879 in atti dal 16/12/2016 VARIAZIONE TOPONOMASTICA DERIVANTE DA AGGIORNAMENTO ANSC (n. 51889.1/2016) | |
| | | | 126 | 502 | | | | | | | | | |

Intestazione degli immobili indicati al n. 1

| N. | DATI ANAGRAFICI | CODICE FISCALE | DIRITTI E ONERI REALI |
|----|---------------------------------|----------------|------------------------|
| 1 | GAVIA S.R.L. con sede in MILANO | 03163970159* | (1) Proprieta` per 1/1 |

Visura per soggetto limitata ad un comune Situazione degli atti informatizzati al 09/10/2017

2. Unità Immobiliari site nel Comune di PONTASSIEVE(Codice G825) - Catasto dei Fabbricati

| N. | DATI IDENTIFICATIVI | | | | DATI DI CLASSAMENTO | | | | | | | ALTRE INFORMAZIONI | |
|----|---------------------|--------|------------|-----|---------------------|---------------|-----------|--------|-------------------|---------------------------|-------------------------|--|----------------|
| | Sezione Urbana | Foglio | Particella | Sub | Zona Cens. | Micro Zona | Categoria | Classe | Consistenza | Superficie Catastale | Rendita | Indirizzo Dati derivanti da | Dati ulteriori |
| 1 | | 100 | 120 | 7 | | | C/6 | 3 | 10 m ² | Totale: 15 m ² | Euro 25,31 L. 49.000 | VIA DEL PRATO piano: S1; Variazione del 09/11/2015 - Inserimento in visura dei dati di superficie. | |
| 2 | | 100 | 120 | 8 | | | C/6 | 3 | 10 m ² | Totale: 14 m ² | Euro 25,31 L. 49.000 | VIA DEL PRATO piano: S1; Variazione del 09/11/2015 - Inserimento in visura dei dati di superficie. | |
| 3 | | 100 | 120 | 9 | | | C/6 | 3 | 10 m ² | Totale: 15 m ² | Euro 25,31 L. 49.000 | VIA DEL PRATO piano: S1; Variazione del 09/11/2015 - Inserimento in visura dei dati di superficie. | |
| 4 | | 100 | 120 | 10 | | | C/6 | 3 | 10 m ² | Totale: 14 m ² | Euro 25,31 L. 49.000 | VIA DEL PRATO piano: S1; Variazione del 09/11/2015 - Inserimento in visura dei dati di superficie. | |
| 5 | | 100 | 120 | 11 | | | C/6 | 3 | 10 m ² | Totale: 15 m ² | Euro 25,31 L. 49.000 | VIA DEL PRATO piano: S1; Variazione del 09/11/2015 - Inserimento in visura dei dati di superficie. | |
| 6 | | 100 | 120 | 12 | | | C/6 | 3 | 10 m ² | Totale: 15 m ² | Euro 25,31 L. 49.000 | VIA DEL PRATO piano: S1; Variazione del 09/11/2015 - Inserimento in visura dei dati di superficie. | |
| 7 | | 100 | 120 | 13 | | | C/6 | 3 | 10 m ² | Totale: 15 m ² | Euro 25,31 L. 49.000 | VIA DEL PRATO piano: S1; Variazione del 09/11/2015 - Inserimento in visura dei dati di superficie. | |
| 8 | | 100 | 120 | 14 | | | C/6 | 3 | 10 m ² | Totale: 15 m ² | Euro 25,31 L. 49.000 | VIA DEL PRATO piano: S1; Variazione del 09/11/2015 - Inserimento in visura dei dati di superficie. | |
| 9 | | 100 | 120 | 15 | | | C/6 | 3 | 10 m ² | Totale: 21 m ² | Euro 25,31 L. 49.000 | VIA DEL PRATO piano: S1; Variazione del 09/11/2015 - Inserimento in visura dei dati di superficie. | |
| 10 | | 100 | 120 | 16 | | | C/6 | 3 | 10 m ² | Totale: 17 m ² | Euro 25,31 L. 49.000 | VIA DEL PRATO piano: S1; Variazione del 09/11/2015 - Inserimento in visura dei dati di superficie. | |
| 11 | | 100 | 120 | 17 | | | C/6 | 3 | 10 m ² | Totale: 15 m ² | Euro 25,31 L. 49.000 | VIA DEL PRATO piano: S1; Variazione del 09/11/2015 - Inserimento in visura dei dati di superficie. | |

Visura per soggetto limitata ad un comune

Situazione degli atti informatizzati al 09/10/2017

| | | | | | | | | | | | |
|----|--|-----|-----|----|--|-----|---|-------------------|---------------------------|-------------------------|--|
| 12 | | 100 | 120 | 18 | | C/6 | 3 | 10 m ² | Totale: 13 m ² | Euro 25,31 L. 49.000 | VIA DEL PRATO piano: S1; Variazione del 09/11/2015 - Inserimento in visura dei dati di superficie. |
| 13 | | 100 | 120 | 19 | | C/6 | 3 | 10 m ² | Totale: 14 m ² | Euro 25,31 L. 49.000 | VIA DEL PRATO piano: S1; Variazione del 09/11/2015 - Inserimento in visura dei dati di superficie. |
| 14 | | 100 | 120 | 20 | | C/6 | 3 | 10 m ² | Totale: 17 m ² | Euro 25,31 L. 49.000 | VIA DEL PRATO piano: S1; Variazione del 09/11/2015 - Inserimento in visura dei dati di superficie. |
| 15 | | 100 | 120 | 21 | | C/6 | 3 | 10 m ² | Totale: 16 m ² | Euro 25,31 L. 49.000 | VIA DEL PRATO piano: S1; Variazione del 09/11/2015 - Inserimento in visura dei dati di superficie. |
| 16 | | 100 | 120 | 22 | | C/6 | 3 | 10 m ² | Totale: 14 m ² | Euro 25,31 L. 49.000 | VIA DEL PRATO piano: S1; Variazione del 09/11/2015 - Inserimento in visura dei dati di superficie. |
| 17 | | 100 | 120 | 23 | | C/6 | 3 | 10 m ² | Totale: 15 m ² | Euro 25,31 L. 49.000 | VIA DEL PRATO piano: S1; Variazione del 09/11/2015 - Inserimento in visura dei dati di superficie. |
| 18 | | 100 | 120 | 24 | | C/6 | 3 | 10 m ² | Totale: 14 m ² | Euro 25,31 L. 49.000 | VIA DEL PRATO piano: S1; Variazione del 09/11/2015 - Inserimento in visura dei dati di superficie. |
| 19 | | 100 | 120 | 25 | | C/6 | 3 | 10 m ² | Totale: 14 m ² | Euro 25,31 L. 49.000 | VIA DEL PRATO piano: S1; Variazione del 09/11/2015 - Inserimento in visura dei dati di superficie. |
| 20 | | 100 | 120 | 26 | | C/6 | 3 | 10 m ² | Totale: 19 m ² | Euro 25,31 L. 49.000 | VIA DEL PRATO piano: S1; Variazione del 09/11/2015 - Inserimento in visura dei dati di superficie. |
| 21 | | 100 | 120 | 28 | | C/6 | 3 | 10 m ² | Totale: 14 m ² | Euro 25,31 L. 49.000 | VIA DEL PRATO piano: S1; Variazione del 09/11/2015 - Inserimento in visura dei dati di superficie. |
| 22 | | 100 | 120 | 29 | | C/6 | 3 | 10 m ² | Totale: 14 m ² | Euro 25,31 L. 49.000 | VIA DEL PRATO piano: S1; Variazione del 09/11/2015 - Inserimento in visura dei dati di superficie. |
| 23 | | 100 | 120 | 30 | | C/6 | 3 | 10 m ² | Totale: 14 m ² | Euro 25,31 L. 49.000 | VIA DEL PRATO piano: S1; Variazione del 09/11/2015 - Inserimento in visura dei dati di superficie. |
| 24 | | 100 | 120 | 31 | | C/6 | 3 | 10 m ² | Totale: 14 m ² | Euro 25,31 L. 49.000 | VIA DEL PRATO piano: S1; Variazione del 09/11/2015 - Inserimento in visura dei dati di superficie. |

Visura per soggetto limitata ad un comune

Situazione degli atti informatizzati al 09/10/2017

| | | | | | | | | | | | | | |
|----|--|-----|-----|-----|--|--|-----|---|-------------------|---------------------------|--------------------------|---|-------------|
| 25 | | 100 | 120 | 32 | | | C/6 | 3 | 10 m ² | Totale: 14 m ² | Euro 25,31 L. 49.000 | VIA DEL PRATO piano: S1; Variazione del 09/11/2015 - Inserimento in visura dei dati di superficie. | |
| 26 | | 100 | 120 | 33 | | | C/6 | 3 | 10 m ² | Totale: 15 m ² | Euro 25,31 L. 49.000 | VIA DEL PRATO piano: S1; Variazione del 09/11/2015 - Inserimento in visura dei dati di superficie. | |
| 27 | | 100 | 120 | 34 | | | C/6 | 3 | 10 m ² | Totale: 15 m ² | Euro 25,31 L. 49.000 | VIA DEL PRATO piano: S1; Variazione del 09/11/2015 - Inserimento in visura dei dati di superficie. | |
| 28 | | 100 | 120 | 35 | | | C/6 | 3 | 10 m ² | Totale: 16 m ² | Euro 25,31 L. 49.000 | VIA DEL PRATO piano: S1; Variazione del 09/11/2015 - Inserimento in visura dei dati di superficie. | |
| 29 | | 100 | 120 | 36 | | | C/6 | 3 | 10 m ² | Totale: 14 m ² | Euro 25,31 L. 49.000 | VIA DEL PRATO piano: S1; Variazione del 09/11/2015 - Inserimento in visura dei dati di superficie. | |
| 30 | | 100 | 120 | 39 | | | C/6 | 3 | 10 m ² | Totale: 14 m ² | Euro 25,31 L. 49.000 | VIA DEL PRATO piano: S1; Variazione del 09/11/2015 - Inserimento in visura dei dati di superficie. | |
| 31 | | 100 | 120 | 40 | | | C/6 | 3 | 10 m ² | Totale: 15 m ² | Euro 25,31 L. 49.000 | VIA DEL PRATO piano: S1; Variazione del 09/11/2015 - Inserimento in visura dei dati di superficie. | |
| 32 | | 100 | 120 | 41 | | | C/6 | 3 | 10 m ² | Totale: 13 m ² | Euro 25,31 L. 49.000 | VIA DEL PRATO piano: S1; Variazione del 09/11/2015 - Inserimento in visura dei dati di superficie. | |
| 33 | | 100 | 120 | 42 | | | C/6 | 3 | 10 m ² | Totale: 14 m ² | Euro 25,31 L. 49.000 | VIA DEL PRATO piano: S1; Variazione del 09/11/2015 - Inserimento in visura dei dati di superficie. | |
| 34 | | 100 | 120 | 43 | | | C/6 | 3 | 10 m ² | Totale: 14 m ² | Euro 25,31 L. 49.000 | VIA DEL PRATO piano: S1; Variazione del 09/11/2015 - Inserimento in visura dei dati di superficie. | |
| 35 | | 100 | 120 | 108 | | | C/6 | 3 | 37 m ² | Totale: 43 m ² | Euro 93,63 L. 181.300 | VIA DEL PRATO piano: 1; Variazione del 09/11/2015 - Inserimento in visura dei dati di superficie. | |
| 36 | | 100 | 120 | 118 | | | C/6 | 3 | 4 m ² | Totale: 4 m ² | Euro 10,12 | VIA DEL PRATO piano: 1; VARIAZIONE del 29/06/2016 protocollo n. FI0093840 in atti dal 29/06/2016 AGGIORNAMENTO PLANIMETRICO (n. 27304.1/2016) | Annotazione |

Visura per soggetto limitata ad un comune

Situazione degli atti informatizzati al 09/10/2017

| | | | | | | | | | | | | | |
|----|--|-----|-----|-----|--|--|-----|---|-------------------|---------------------------|--------------------------|---|-------------|
| 37 | | 100 | 120 | 119 | | | C/6 | 3 | 4 m ² | Totale: 4 m ² | Euro 10,12 | VIA DEL PRATO piano: 1; VARIAZIONE del 29/06/2016 protocollo n. FI0093841 in atti dal 29/06/2016 AGGIORNAMENTO PLANIMETRICO (n. 27305.1/2016) | Annotazione |
| 38 | | 100 | 120 | 120 | | | C/6 | 3 | 4 m ² | Totale: 4 m ² | Euro 10,12 L. 19.600 | VIA DEL PRATO piano: 1; Variazione del 09/11/2015 - Inserimento in visura dei dati di superficie. | |
| 39 | | 100 | 120 | 121 | | | C/6 | 3 | 4 m ² | Totale: 4 m ² | Euro 10,12 L. 19.600 | VIA DEL PRATO piano: 1; Variazione del 09/11/2015 - Inserimento in visura dei dati di superficie. | |
| 40 | | 100 | 120 | 133 | | | C/6 | 1 | 31 m ² | Totale: 31 m ² | Euro 57,64 L. 111.600 | VIA DEL PRATO piano: 1; Variazione del 09/11/2015 - Inserimento in visura dei dati di superficie. | |
| 41 | | 100 | 120 | 134 | | | C/6 | 1 | 19 m ² | Totale: 13 m ² | Euro 35,33 L. 68.400 | VIA DEL PRATO piano: 1; Variazione del 09/11/2015 - Inserimento in visura dei dati di superficie. | |
| 42 | | 100 | 120 | 161 | | | C/6 | 3 | 4 m ² | Totale: 4 m ² | Euro 10,12 L. 19.600 | VIA DEL PRATO piano: 2; Variazione del 09/11/2015 - Inserimento in visura dei dati di superficie. | |
| 43 | | 100 | 120 | 162 | | | C/6 | 3 | 4 m ² | Totale: 4 m ² | Euro 10,12 L. 19.600 | VIA DEL PRATO piano: 2; Variazione del 09/11/2015 - Inserimento in visura dei dati di superficie. | |
| 44 | | 100 | 120 | 163 | | | C/6 | 3 | 4 m ² | Totale: 4 m ² | Euro 10,12 L. 19.600 | VIA DEL PRATO piano: 2; Variazione del 09/11/2015 - Inserimento in visura dei dati di superficie. | |
| 45 | | 100 | 120 | 164 | | | C/6 | 3 | 4 m ² | Totale: 4 m ² | Euro 10,12 L. 19.600 | VIA DEL PRATO piano: 2; Variazione del 09/11/2015 - Inserimento in visura dei dati di superficie. | |

Immobile 36: Annotazione: di stadio: correzione su dati identificativi e metrici del protocollo di presentazione planimetrica n.116957/1989

Immobile 37: Annotazione: di stadio: correzione su dati identificativi e metrici del protocollo di presentazione planimetrica n.116957/1989

Totale: m² 459 Rendita: Euro 1.128,10

Visura per soggetto limitata ad un comune

Situazione degli atti informatizzati al 09/10/2017

Intestazione degli immobili indicati al n. 2

| N. | DATI ANAGRAFICI | CODICE FISCALE | DIRITTI E ONERI REALI |
|-------------------|---------------------------------|---|-----------------------|
| 1 | GAVIA S.R.L. con sede in MILANO | 03163970159* | (1) Proprietà per 1/1 |
| DATI DERIVANTI DA | | ISTRUMENTO (ATTO PUBBLICO) del 22/12/1990 protocollo n. FI0358089 Voltura in atti dal 09/12/2010 Repertorio n.: 21237 Rogante: PERROTTA GIOVANNI Sede: PONTASSIEVE Registrazione: PU Sede: FIRENZE n: 9894 del 28/12/1990 COMPRAVENDITA (n. 24193.1/2010) | |

3. Unità Immobiliari site nel Comune di PONTASSIEVE(Codice G825) - Catasto dei Fabbricati

| N. | DATI IDENTIFICATIVI | | | | DATI DI CLASSAMENTO | | | | | | ALTRE INFORMAZIONI | | |
|----|---------------------|--------|------------|-----|---------------------|---------------|-------------|--------|-------------------|-------------------------|--------------------|---|----------------|
| | Sezione Urbana | Foglio | Particella | Sub | Zona Cens. | Micro Zona | Categoria | Classe | Consistenza | Superficie Catastale | Rendita | Indirizzo Dati derivanti da | Dati ulteriori |
| 1 | | 100 | 120 | 555 | | | area urbana | | 33 m ² | | | VIA DEL PRATO n. 41 piano: T; FRAZIONAMENTO E FUSIONE del 22/02/2011 protocollo n. FI0065163 in atti dal 22/02/2011 FRAZIONAMENTO E FUSIONE (n. 28186.1/2011) | |

Intestazione degli immobili indicati al n. 3

| N. | DATI ANAGRAFICI | CODICE FISCALE | DIRITTI E ONERI REALI |
|-------------------|---------------------------------|---|-----------------------|
| 1 | GAVIA S.R.L. con sede in MILANO | 03163970159* | (1) Proprietà per 1/1 |
| DATI DERIVANTI DA | | RETTIFICA DI INTESTAZIONE ALL'ATTUALITA' del 22/12/1990 protocollo n. FI0171753 in atti dal 13/06/2013 Registrazione: Sede: RETTIFICA VOLTURA N 166711/2013 (n. 10735.1/2013) | |

Totale Generale: m² 542 Rendita: Euro 1.128,10

Unità immobiliari n. 47

Tributi erariali: Euro 4,50

Visura telematica

* Codice Fiscale Validato in Anagrafe Tributaria

ELABORATO PLANIMETRICO

Compilato da:
Vigliotti Francesco

Iscritto all'albo:
Ingegneri

Prov. Firenze

N. 06612

**Agenzia delle Entrate
CATASTO FABBRICATI
Ufficio Provinciale di
Firenze**

Comune di Pontassieve

Sezione: Foglio: 100

Particella: 120

Protocollo n. FI0197217 del 10/12/2014

Tipo Mappale n. del

Dimostrazione grafica dei subalterni

Scala 1 : 500

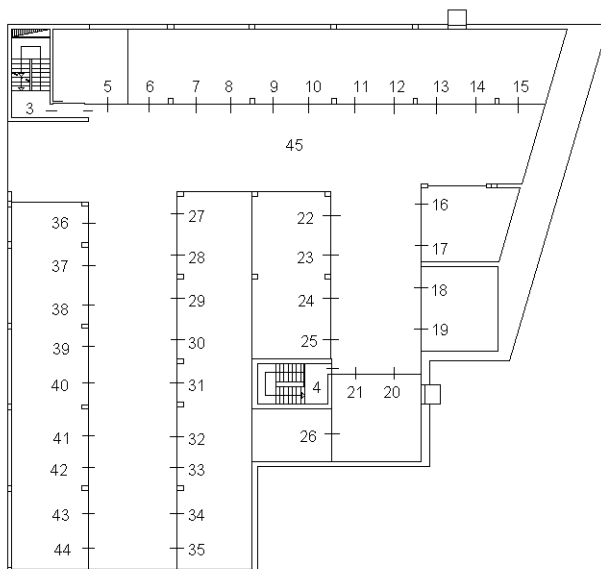

PIANO SEMINTERRATO

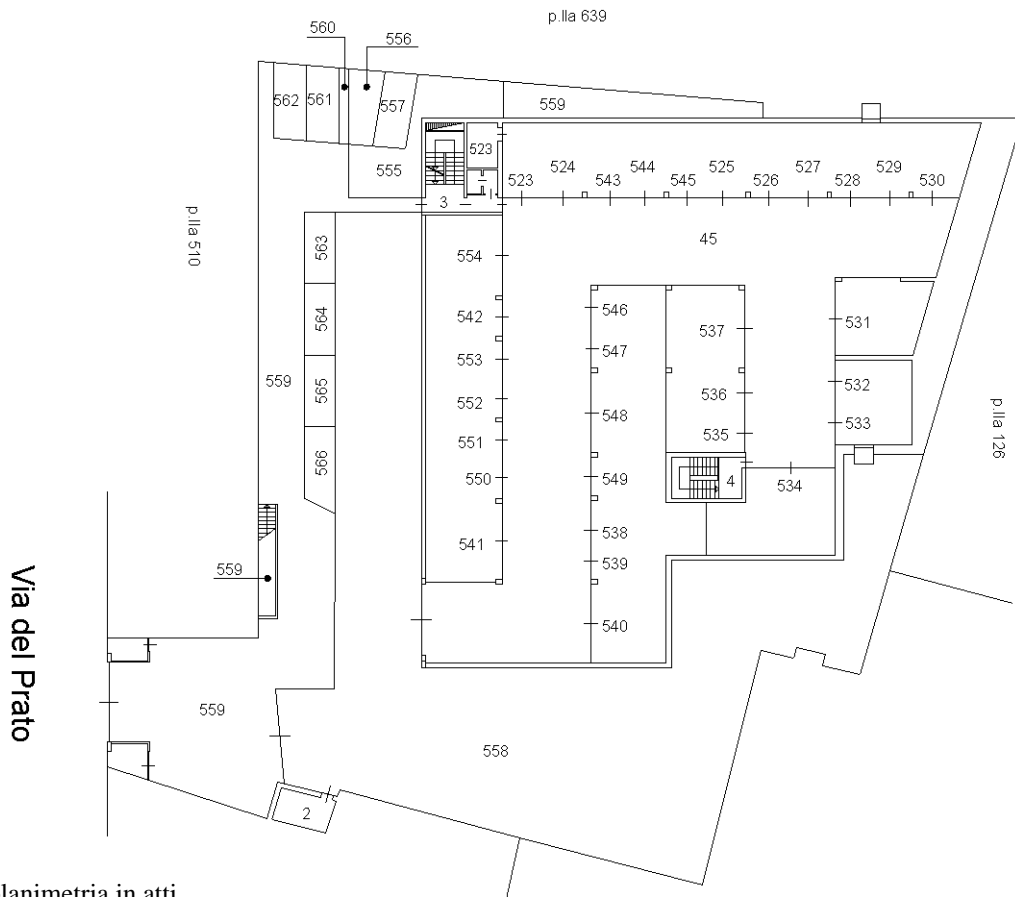

PIANO TERRENO

Ultima planimetria in atti

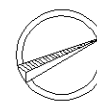

Nord

**Agenzia delle Entrate
CATASTO FABBRICATI
Ufficio Provinciale di
Firenze**

| ELABORATO PLANIMETRICO | |
|--------------------------------------|----------|
| Compilato da: Vigliotti Francesco | |
| Iscritto all'albo: Ingegneri | |
| Prov. Firenze | N. 06612 |

| | |
|--------------------------------------|--|
| Comune di Pontassieve | Protocollo n. FI0197217 del 10/12/2014 |
| Sezione: Foglio: 100 Particella: 120 | Tipo Mappale n. del |

Dimostrazione grafica dei subalterni Scala 1 : 500

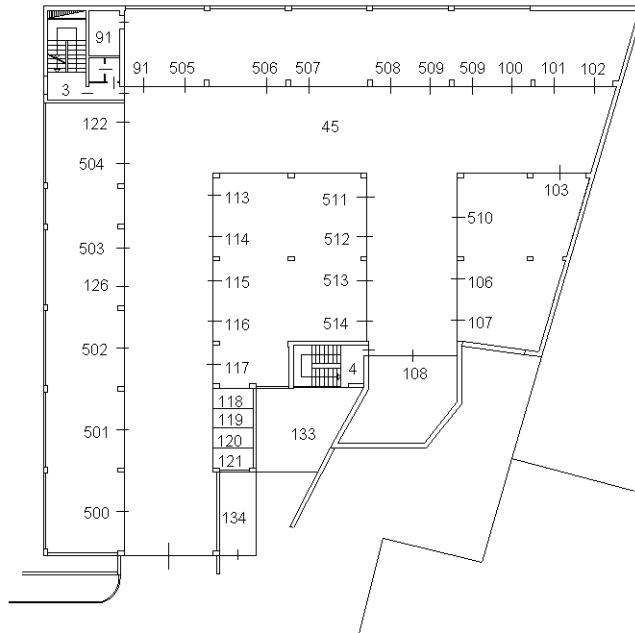

PIANO PRIMO

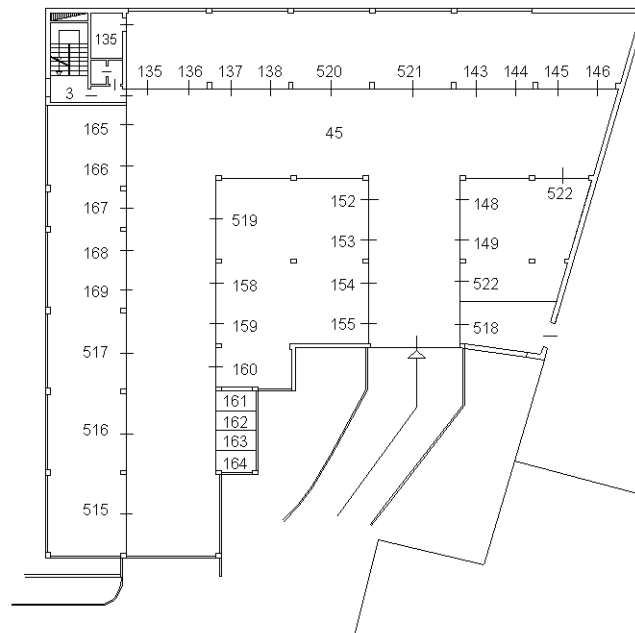

PIANO SECONDO

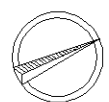

Nord

Ultima planimetria in atti