



**OGGETTO: VIA DI DOCCIA. ISTITUZIONE SENSO UNICO ALTERNATO DI TRANSITO PER LAVORI IL 21/06/2019.**

### IL COMANDANTE DELLA POLIZIA MUNICIPALE

**VISTA** la richiesta presentata in data 10/06/2019 dal sig. Yuri Fattorini, in atti generalizzato, nella quale fa presente la necessità di effettuare lavori di taglio alberi nella via in oggetto, necessitando a tal fine dell'istituzione dei provvedimenti di cui segue;

**VISTO** il parere favorevole di questo Ufficio;

**RITENUTO** di dover consentire la regolare esecuzione dei lavori sopra indicati nel massimo rispetto della pubblica incolumità;

**VISTI** gli art. 7 del D.L.vo 30.4.92, n. 285 e il DPR 16.12.92 N. 495;

### ORDINA

**Per il giorno 21/06/2019 dalle ore 8,00 alle ore 14,00:**

1. che in **via di Doccia**, tratto evidenziato nell'elaborato grafico a fianco, sia istituito il **senso unico alternato di transito** per tutti i veicoli, regolamentato a vista, previa l'installazione della prescritta segnaletica stradale, con l'obbligo di utilizzo di movieri in caso di congestionamento della circolazione;
2. che in corrispondenza e nelle immediate vicinanze delle aree di cantiere di cui al punto precedente, sia istituito il **limite massimo di velocità di 30 Km/h** per tutti i veicoli;
3. che non sia creato intralcio o pericolo alla circolazione stradale;
4. che sia apposta la prescritta segnaletica stradale, compresa quella eventuale di cantiere e preavviso, sia diurna che notturna, nei tempi e nei modi prescritti dalle vigenti norme in materia;
5. il luogo interessato ai lavori dovrà essere opportunamente delimitato e segnalato;
6. che sia garantito il transito pedonale in condizioni di assoluta sicurezza;
7. per quanto non meglio specificato nel presente provvedimento, si richiama all'osservanza delle vigenti norme in materia di circolazione stradale e sulla tutela delle strade ed aree pubbliche, previste dal C.d.s (D. L.vo 285/92) e relativo regolamento di esecuzione (D.P.R. 495/92), nonché, se applicabili alla fattispecie, delle indicazioni contenute nel D.M. 10-7-2002 "Disciplinare tecnico relativo agli schemi segnaletici, differenziati per categoria di strada, da adottare per il segnalamento temporaneo".

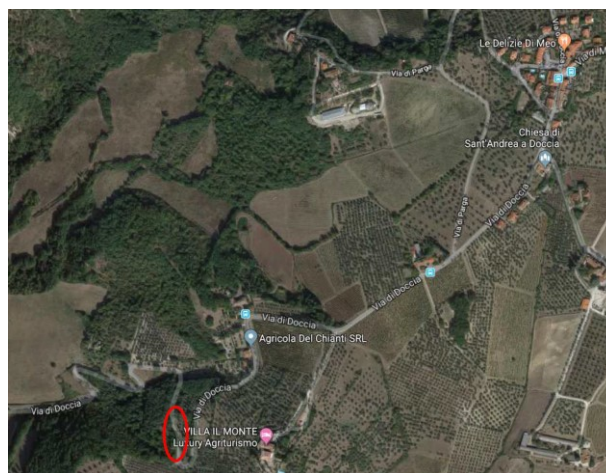

Manda a dar notizia mediante l'installazione della necessaria segnaletica stradale, compresa quella eventuale di cantiere e preavviso, nei tempi e nei modi prescritti dalle vigenti norme in materia (*la segnaletica relativa ai divieti di sosta deve essere apposta con **almeno 48 ore di anticipo** rispetto all'inizio di validità*) **a cura del richiedente**.

La Polizia Municipale e tutti gli addetti all'espletamento dei servizi di polizia stradale di cui all'art. 12 del D. Lgs. 285/92 sono incaricati dell'esecuzione della presente ordinanza.

I trasgressori saranno puniti a norma delle disposizioni contenute nel D.Lgs. 30.04.1992, n. 285.

E' fatto obbligo a chiunque spetti, di osservare e far osservare la presente ordinanza.

### DISPONE

la trasmissione del presente provvedimento per gli atti di opportuna competenza:

- All'Albo Comunale per la pubblicazione.
- Al Servizio Gestione e Manutenzione Patrimonio => *sede*.



**CORPO POLIZIA MUNICIPALE ARNO-SIEVE**



Comuni di Pontassieve e Rignano sull'Arno  
Città Metropolitana di Firenze



**Comando Territoriale di Pontassieve**

- Al Servizio Polizia Stradale ⇒ *e-m@il*.
- Al richiedente ⇒ *(in copia presso il Comando P.M.)*.

### COMUNICA CHE

- Ai sensi dell'articolo 37 del D.Lvo 30.4.1992, n. 285, contro il presente provvedimento può essere presentato da chi abbia interesse, ricorso gerarchico al Ministero delle Infrastrutture e dei Trasporti, entro il termine di 60 giorni e con le modalità di cui all'articolo 74 del D.P.R. 16.12.1992, n. 495;
- entro il termine di cui al punto precedente può essere alternativamente presentato ricorso giurisdizionale al T.A.R. della Toscana, ai sensi dell'articolo 3 della Legge 241/1990.

Il Comandante  
Massimo Pratesi

---

Con **protocollo n.** \_\_\_\_\_ **in data** \_\_\_\_\_, la presente viene trasmessa agli uffici indicati

---